INTRODUZIONE:
ORIGINE E SCOPO DI QUESTE PREGHIERE

L'Adorazione Eucaristica: è possibile proporla a dei bambini?
Si, il Signore stesso diceva ai discepoli: "lasciate che i piccoli vengano a me"

Queste preghiere, traggono origine dagli Atti di Madre Maria Maddalena dell'Incarnazione - fondatrice dell'Ordine monastico delle Adoratrici Perpetue del SS.mo Sacramento - e vogliono essere un aiuto semplice e diretto, per avvicinare i bambini all'Adorazione Eucaristica, al colloquio aperto e confidente con Gesù, presente e vivo nell'Eucaristia.
I testi sono stati riscritti tenendo conto della necessità di adattare lo stile aulico, proprio dei testi di M. M. Maddalena, al linguaggio di oggi e alle capacità proprie dei bambini.

Tutti i testi delle seguenti preghiere e le illustrazioni del quaderno interattivo sono disponibili anche sul sito: www.adoratricimonza.it nella sezione "noi i piccoli".

Maggiori informazioni su questa sezione possono essere richieste a: noipiccoli@adoratricimonza.it

RINGRAZIAMENTI

Un grazie particolare va a Silvia Cossa che ha illustrato tutti i testi delle preghiere e delle pagine interattive

PREGHIERA ALL'INIZIO DELL'ADORAZIONE

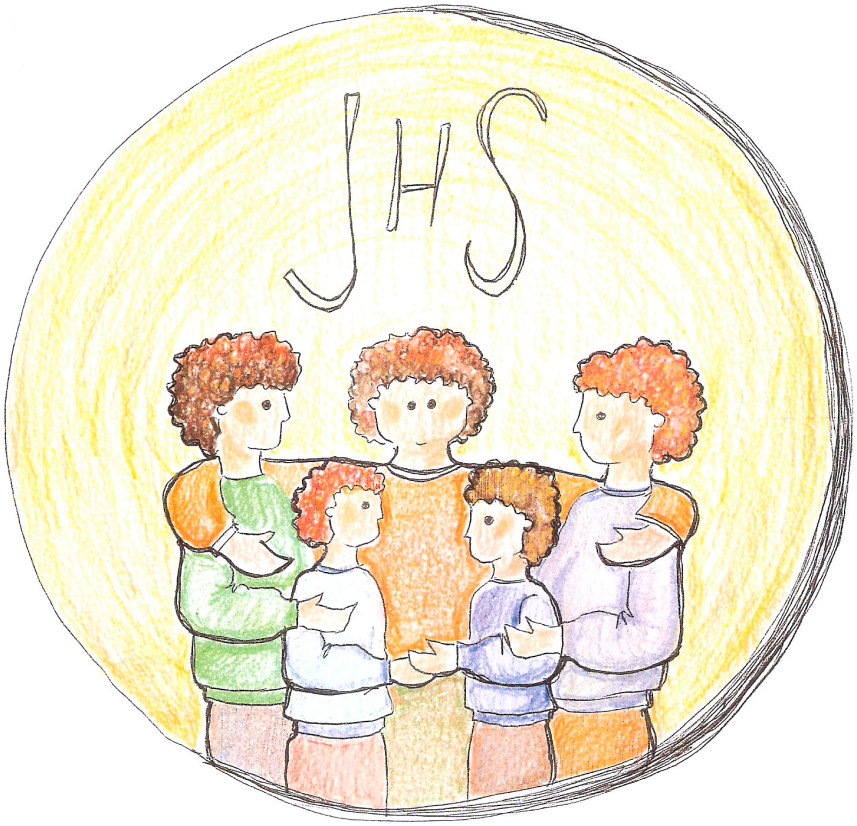

Signore Gesù, io credo che sei veramente uomo e veramente Dio e che sei davvero presente nell'Eucaristia.
Mi piacerebbe tantissimo che tutti gli uomini ti conoscessero e sapessero che Tu sei la Via per essere felici, la Verità più importante da conoscere e la Vita vera perché se stiamo con Te vivremo per sempre.

COLORO LA PREGHIERA
ALL'INIZIO DELL'ADORAZIONE

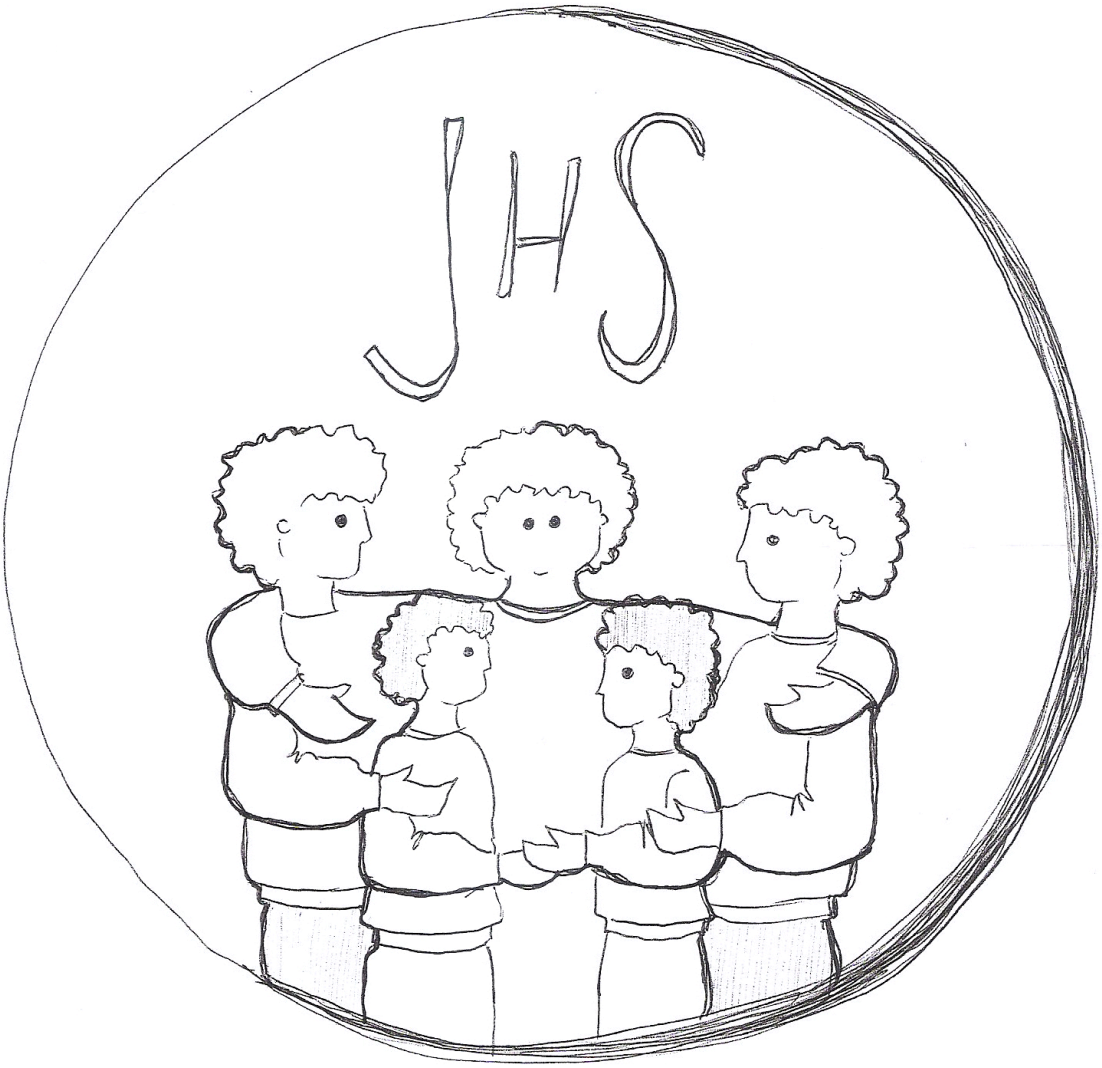

PROVO A SCRIVERE IO UNA PREGHIERA PER L'INIZIO DELL'ADORAZIONE

PREGHIERA PER DIRE LA MIA OFFERTA DI ME STESSO DAVANTI A GESÙ SACRAMENTATO

Gesù, ti amo e ti adoro con tutto il mio cuore, presente, qui davanti a me, nell'Eucaristia che è il Sacramento con cui Tu, che sai tutto, puoi tutto e ci ami infinitamente, hai voluto restare tra noi per sempre. Ti prometto che sarai sempre il mio migliore amico e che per Te ci sarà sempre un posto speciale nel mio cuore.

COLORO LA PREGHIERA DI OFFERTA DI ME STESSO DAVANTI A GESÙ SACRAMENTATO

PROVO A SCRIVERE IO
UNA PREGHIERA DI OFFERTA DI ME STESSO
DAVANTI A GESÙ SACRAMENTATO

PREGHIERA DI UMILTÀ E CONTRIZIONE

Gesù, ti chiedo scusa dal profondo del mio cuore per tutte le volte che non mi comporto bene. Ti prometto che cercherò di cambiare e di essere più buono.
Io so che Tu sei contento quando vengo qui da Te e anch'io sono contento di stare qui con Te perché ti voglio bene e so che Tu me ne vuoi ancora di più, immensamente di più. Grazie.

COLORO LA PREGHIERA
DI UMILTÀ E CONTRIZIONE

PROVO A SCRIVERE IO UNA PREGHIERA CHE ESPRIME UMILTÀ E CONTRIZIONE

PREGHIERA PER DIRE A GESÙ LA MIA FEDE

O Gesù, io credo che Tu, che adesso sei qui presente nell'Ostia, sei lo stesso Gesù che, tanti secoli fa, sei nato a Betlemme, che sei vissuto a Nazareth per 30 anni, che poi sei morto sulla croce per salvarci e che poi sei risorto e che sei ritornato in cielo e che adesso sei con Dio Padre e che nello stesso tempo, resti uomo come noi nell'Eucaristia.

COLORO LA PREGHIERA
PER DIRE A GESÙ LA MIA FEDE

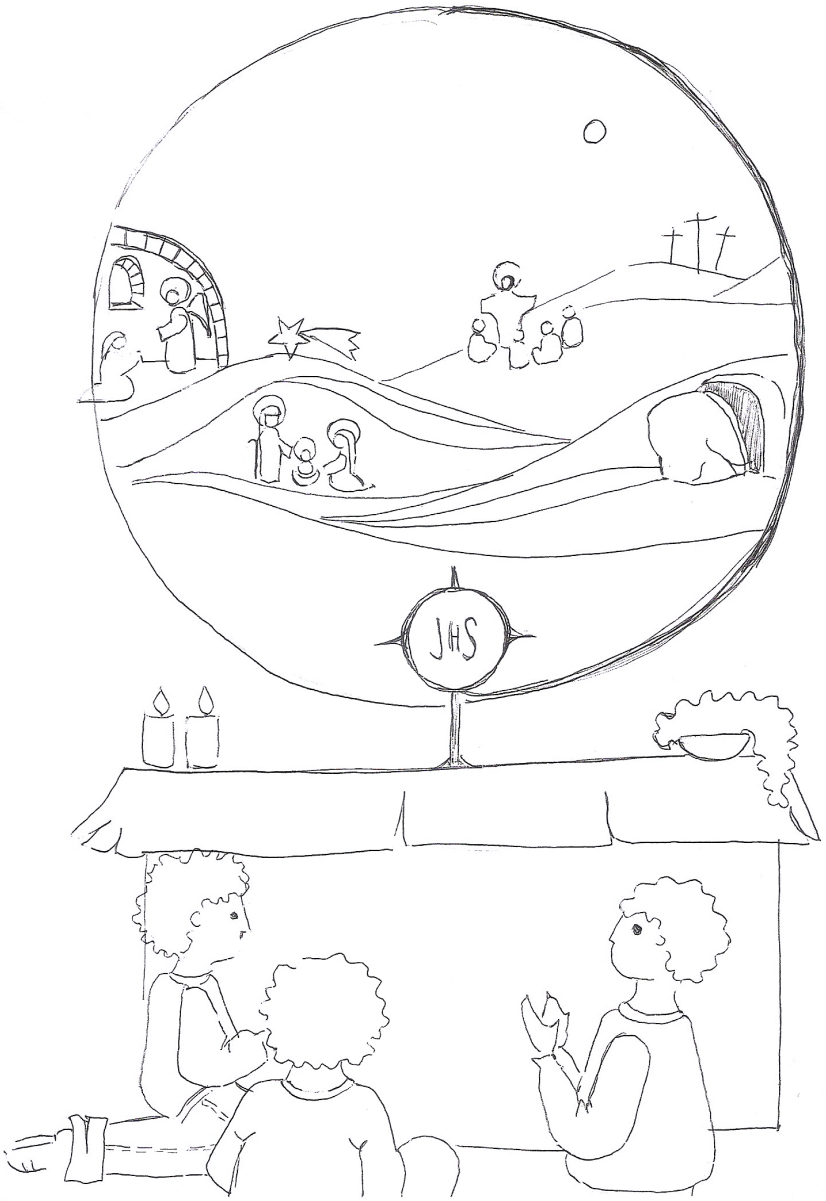

PROVO A SCRIVERE IO UNA PREGHIERA PER DIRE A GESÙ LA MIA FEDE

PREGHIERA PER DIRE A GESÙ LA MIA AMMIRAZIONE

È una bontà così grande, la Tua, Gesù, che io neppure riesco a capirla tutta.
Dopo essere nato a Betlemme più di duemila anni fa, aver vissuto in Palestina, essere morto per noi sulla croce ed essere poi risorto e salito in cielo con Dio Padre e lo Spirito Santo, hai voluto trovare il modo di restare con noi per sempre e lo hai fatto rendendoti presente nell'Eucaristia.
Ti Ringrazio per questo Tuo Amore per noi.

COLORO LA PREGHIERA PER DIRE A GESÙ LA MIA AMMIRAZIONE

PROVO A SCRIVERE IO
UNA PREGHIERA DI AMMIRAZIONE

PREGHIERA DI ADORAZIONE

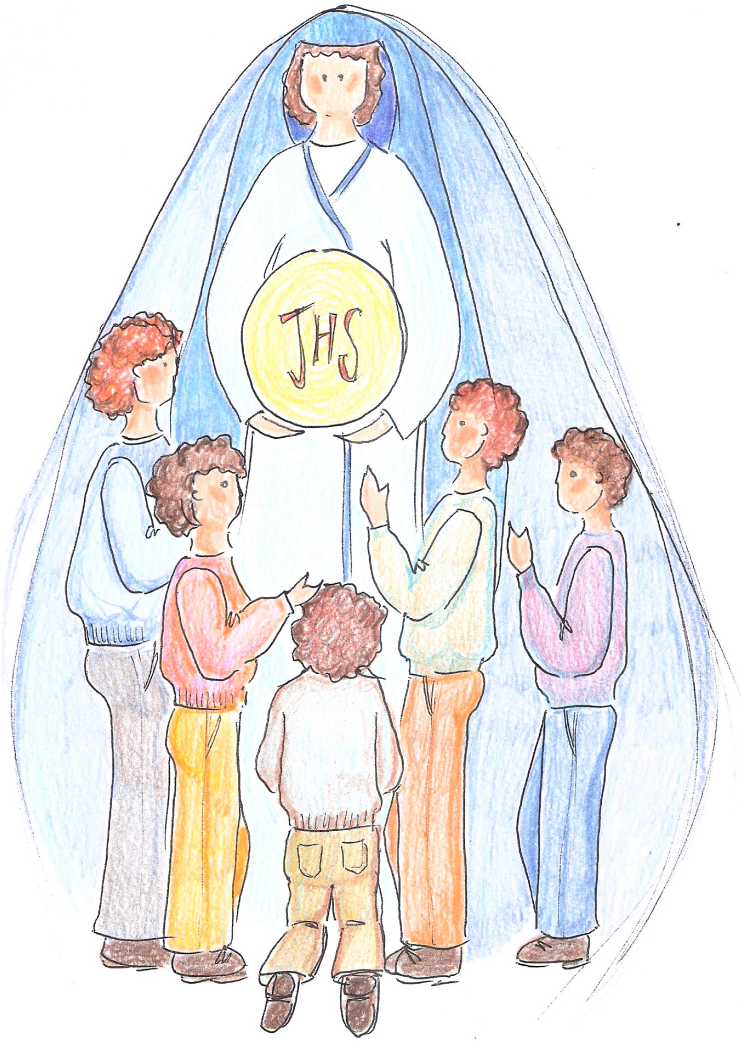

Ti adoro, Gesù, Ti adoro con tutto l'amore di cui il mio piccolo cuore è capace e ti ringrazio per il tuo amore per me e per la tua Grazia
che mi dai e che mi aiuta a diventare come Tu mi vuoi.

COLORO LA PREGHIERA DI ADORAZIONE

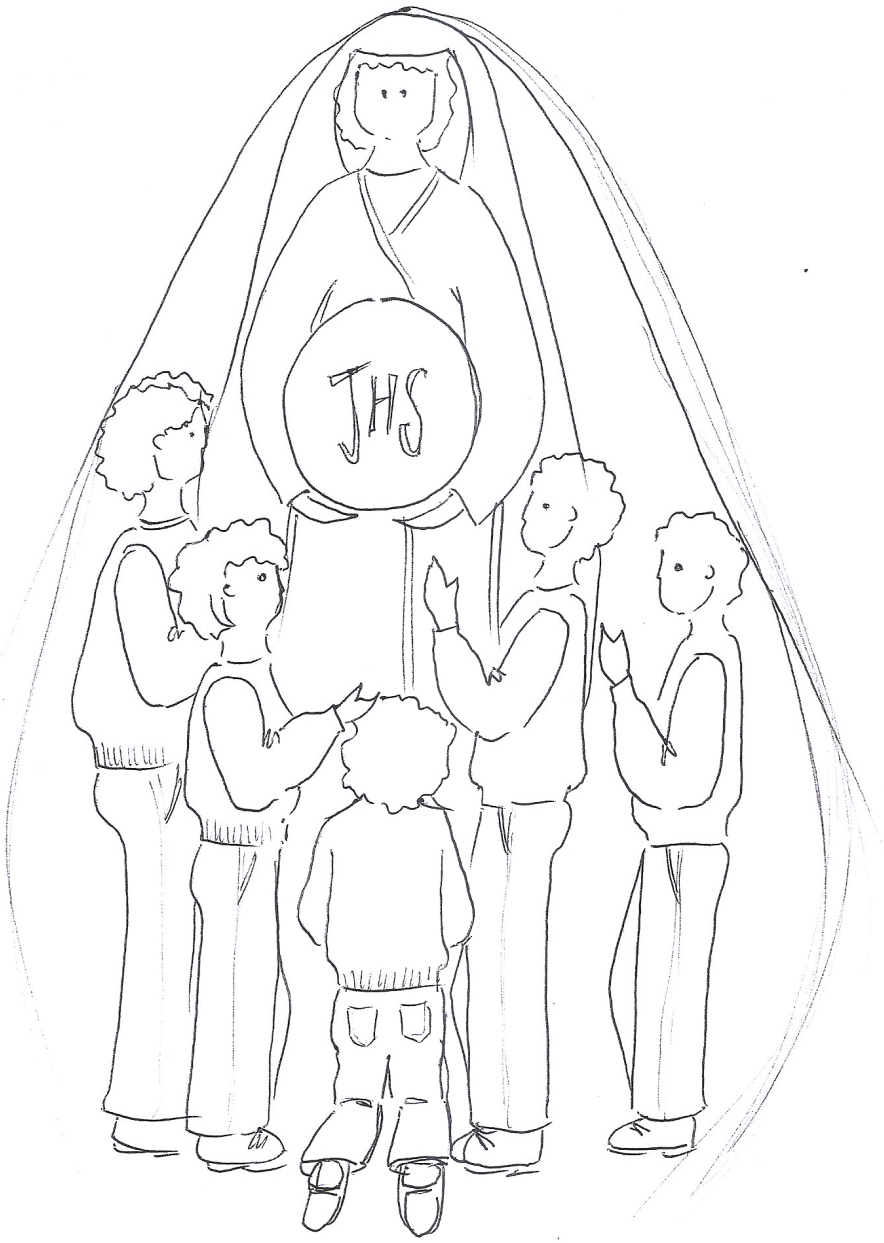

PROVO A SCRIVERE IO
UNA PREGHIERA DI ADORAZIONE

PREGHIERA DI RICONOSCENZA

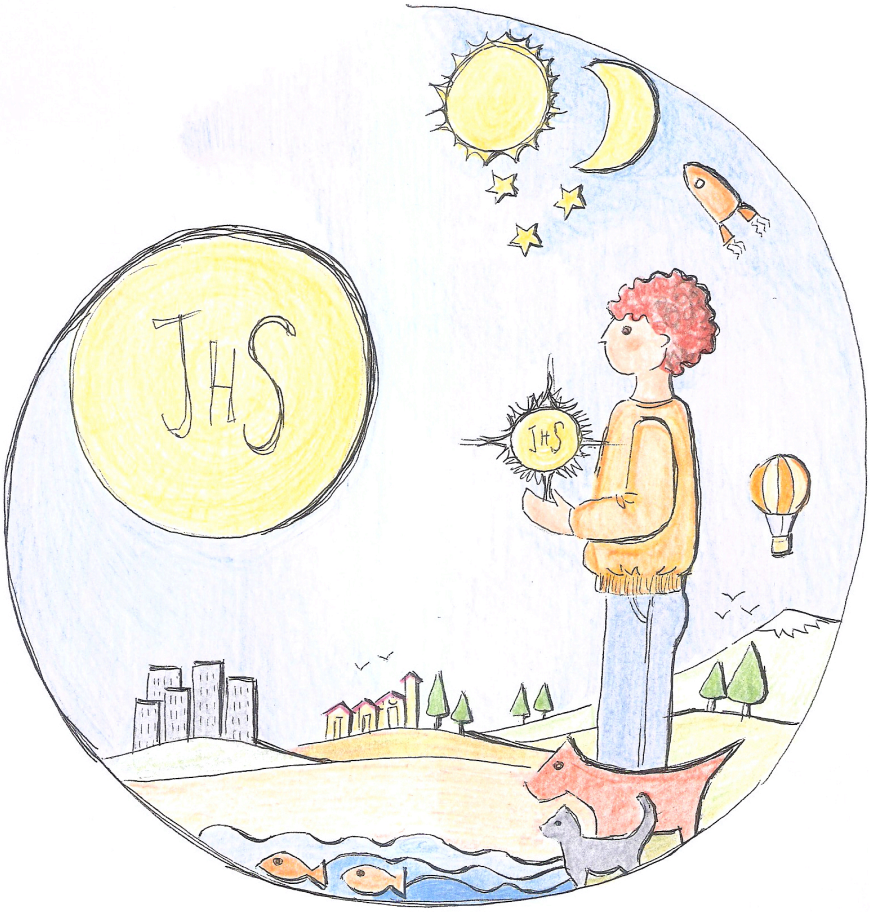

O Gesù, io voglio lodarti e ringraziarti per essere rimasto con noi nell'Eucaristia, anche se sono piccolo e non so bene cosa fare. Però ti assicuro che ti amo, ti lodo e ti ringrazio con tutto il mio cuore.
Gesù, tutte le creature che Tu hai fatto, a modo loro, ti lodano e ti benedicono e si uniscono a me per ringraziarti per il dono dell'Eucaristia che Tu hai fatto agli uomini.

COLORO LA PREGHIERA DI RICONOSCENZA

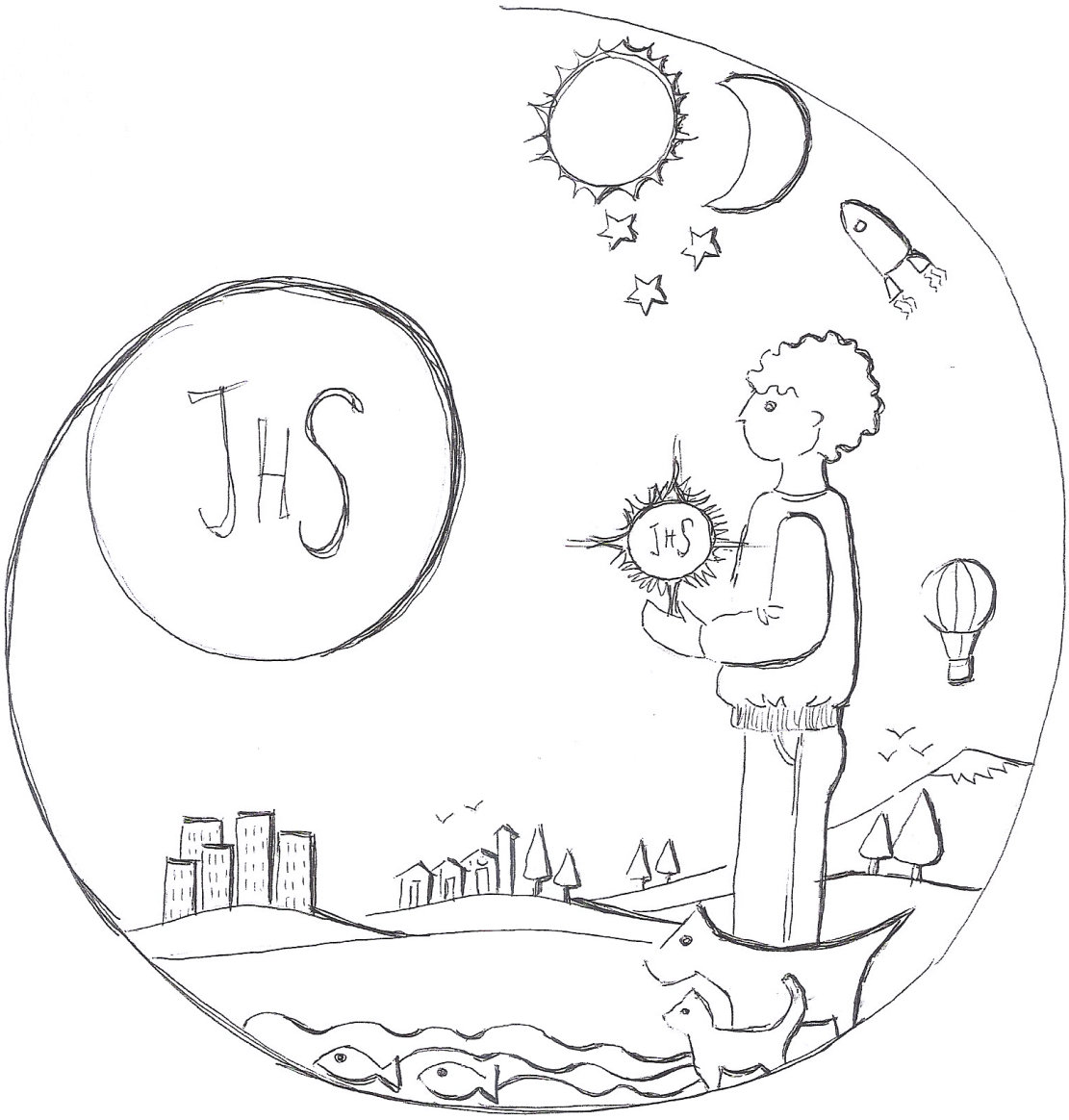

PROVO A SCRIVERE IO UNA PREGHIERA DI RICONOSCENZA

PREGHIERA PER DIRE A GESÙ IL MIO AMORE

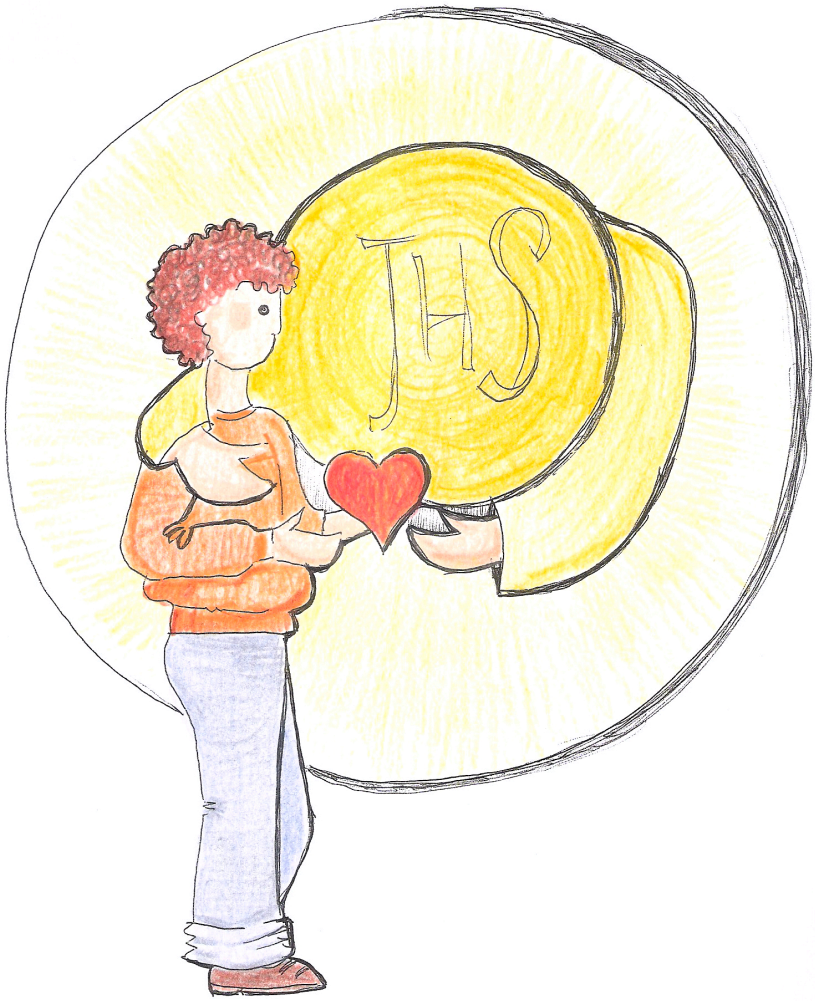

O Gesù, Tu, ci hai amato così tanto che hai voluto restare realmente presente tra noi, per tutti i secoli nell'Eucaristia.
Fai, o Gesù, ti prego, che questo tuo amore, così enorme, che Tu hai per me e per tutti gli uomini, entri nel profondo del mio cuore e lo trasformi come piace a Te.
Gesù, ti offro il mio cuore: è tutto per Te.

COLORO LA PREGHIERA PER DIRE A GESÙ IL MIO AMORE

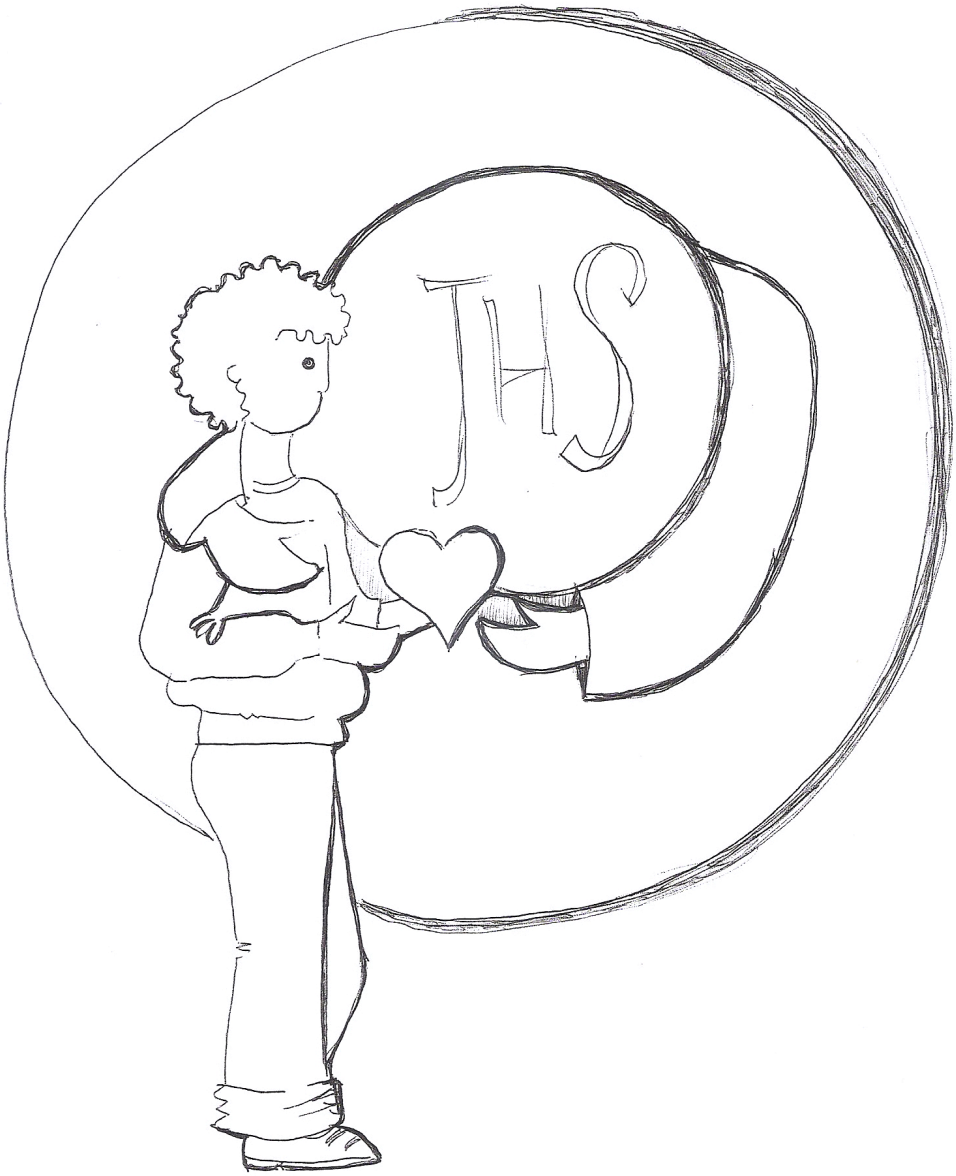

PROVO A SCRIVERE IO UNA PREGHIERA PER DIRE A GESÙ IL MIO AMORE

PREGHIERA DI DESIDERIO

Gesù, quando penso che Tu sei qui, davvero presente davanti a me nell'Eucaristia mi rendo conto del bene grandissimo che ci hai voluto.
Gesù, io non posso stare sempre qui con Te. Tu però puoi stare sempre con me e vivere con me tutti questi impegni, così possiamo ugualmente stare sempre insieme, vivere insieme tutti i giorni e tutti i momenti.

COLORO LA PREGHIERA DI DESIDERIO

PROVO A SCRIVERE IO
UNA PREGHIERA DI DESIDERIO

PREGHIERA DI SPERANZA

Mio carissimo Gesù, eccomi qui, davanti a Te. Io confido in Te e ti considero il mio migliore amico perché so che mi ami tantissimo. Per questo spero, anzi ne sono sicuro, che Tu mi sarai sempre vicino, mi aiuterai tutte le volte che ne avrò bisogno e so che posso sempre contare su di Te.

COLORO LA PREGHIERA DI SPERANZA

PROVO A SCRIVERE IO
UNA PREGHIERA DI SPERANZA

PREGHIERA DI OFFERTA E DI UNIONE

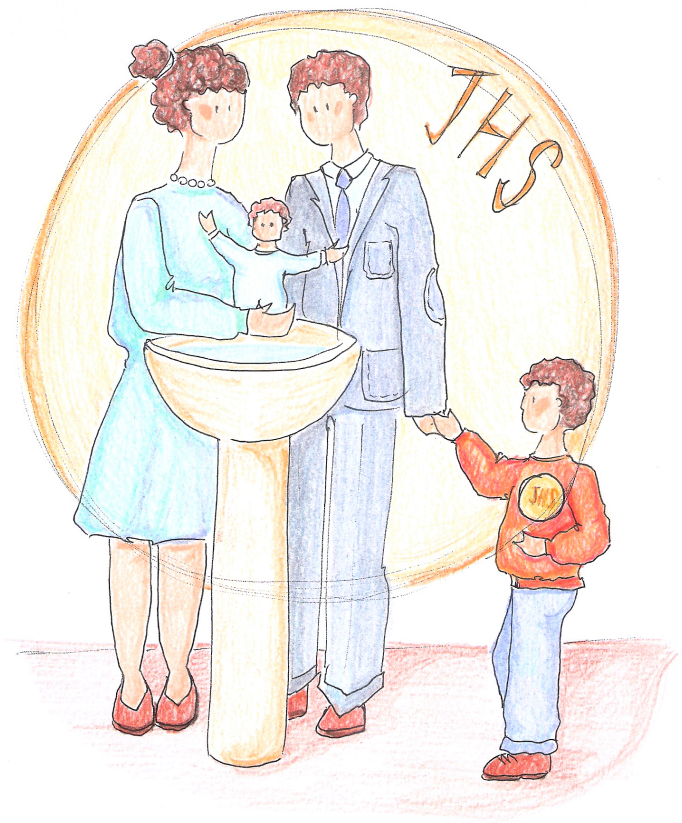

Gesù, quando ero piccolo ci hanno pensato la mamma e il papà a farmi diventare cristiano attraverso il Battesimo. Adesso però voglio essere proprio io a impegnarmi e a dirti che voglio vivere con Te, voglio volerti bene con tutto il cuore e adorarti presente, qui, nell'Eucaristia.
Ti dono quindi tutto di me: il mio cuore, la mia anima, la mia intelligenza e tutto il mio corpo. Gesù, io voglio sempre vivere insieme a Te.

COLORO LA PREGHIERA
DI OFFERTA E DI UNIONE

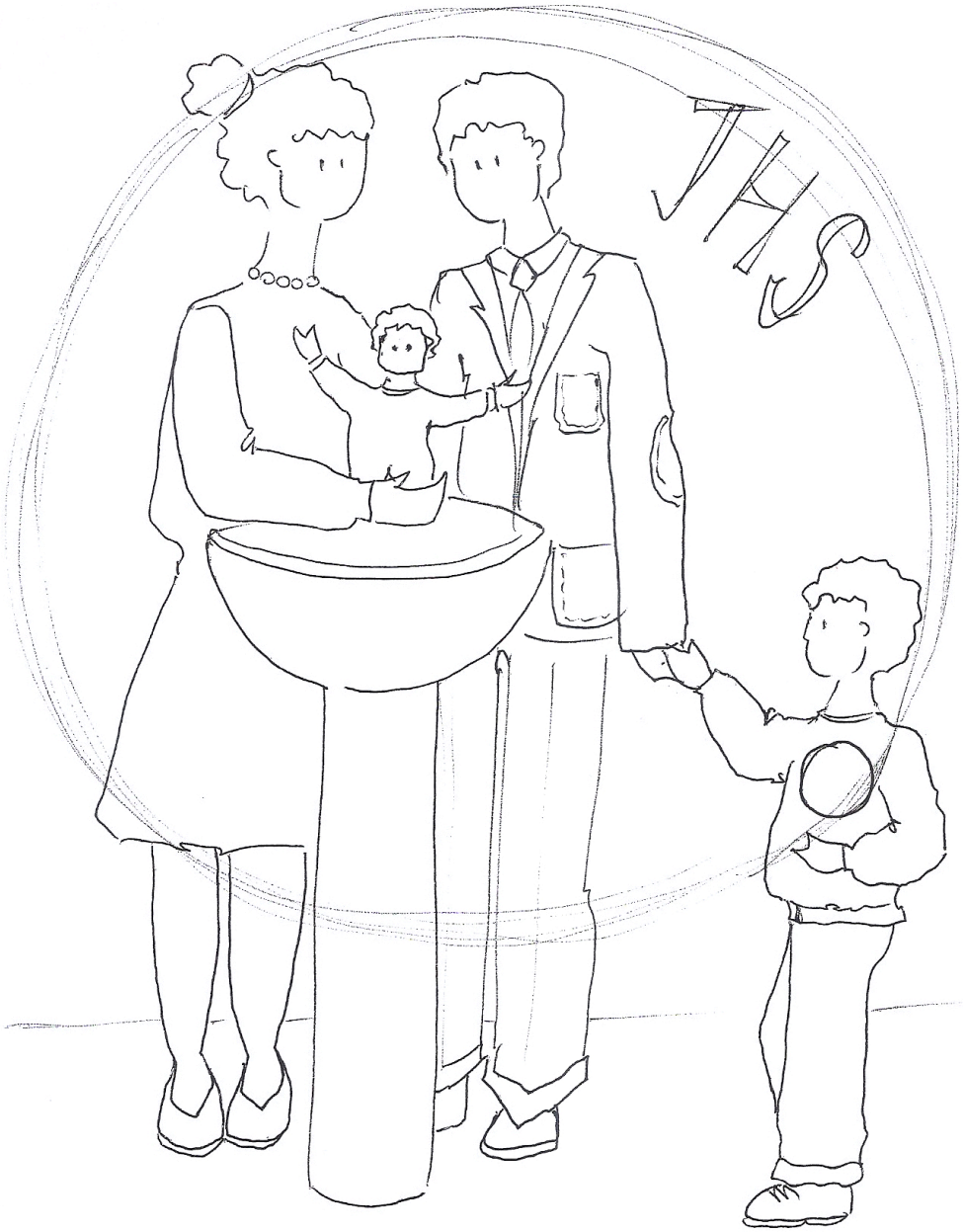

PROVO A SCRIVERE IO UNA PREGHIERA DI OFFERTA E DI UNIONE

PREGHIERA DI IMITAZIONE

Gesù, Tu sei il Modello, al quale io voglio assomigliare almeno un po'. Gesù, voglio vivere con Te tutti i giorni e tutti i momenti della mia vita.
Aiutami, Gesù, a saper perdonare anche quelle persone che a volte, mi offendono. Tu, infatti, hai perdonato tutti, anche quelli che ti hanno fatto morire sulla croce. Anche adesso, Tu Gesù, ci perdoni sempre.

COLORO LA PREGHIERA DI IMITAZIONE

PROVO A SCRIVERE IO
UNA PREGHIERA DI IMITAZIONE

PREGHIERA DI DOMANDA

Gesù, ti adoro e ti chiedo di donarmi tutti quei doni spirituali che mi aiutano e mi permettono di crescere sempre più nella fede e così fare sempre meglio ciò che Tu vuoi da me per rendermi davvero felice.
Gesù, Ti chiedo anche di proteggere il Papa e di far vivere tutti i popoli nella pace.

COLORO LA PREGHIERA DI DOMANDA

PROVO A SCRIVERE IO
UNA PREGHIERA DI DOMANDA

PREGHIERA DI RINGRAZIAMENTO

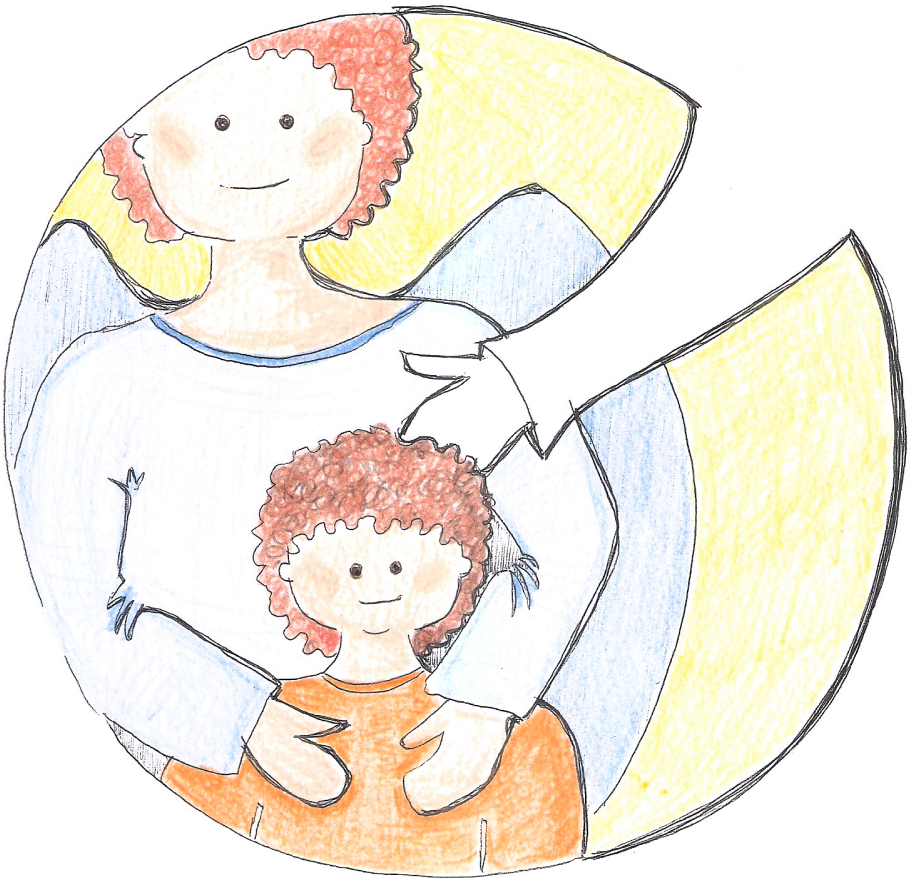

O Gesù, mio migliore amico che mi ami e mi stai sempre accanto, ti dico mille volte grazie, con tutto il cuore, perché hai voluto rimanere tra noi nell'Eucaristia: così sei sempre presente tra noi e io posso venire a trovarti nella tua casa che è la Chiesa, tutte le volte che voglio.
Ti ringrazio anche perché mi guidi attraverso il mio angelo custode.

COLORO LA PREGHIERA DI RINGRAZIAMENTO

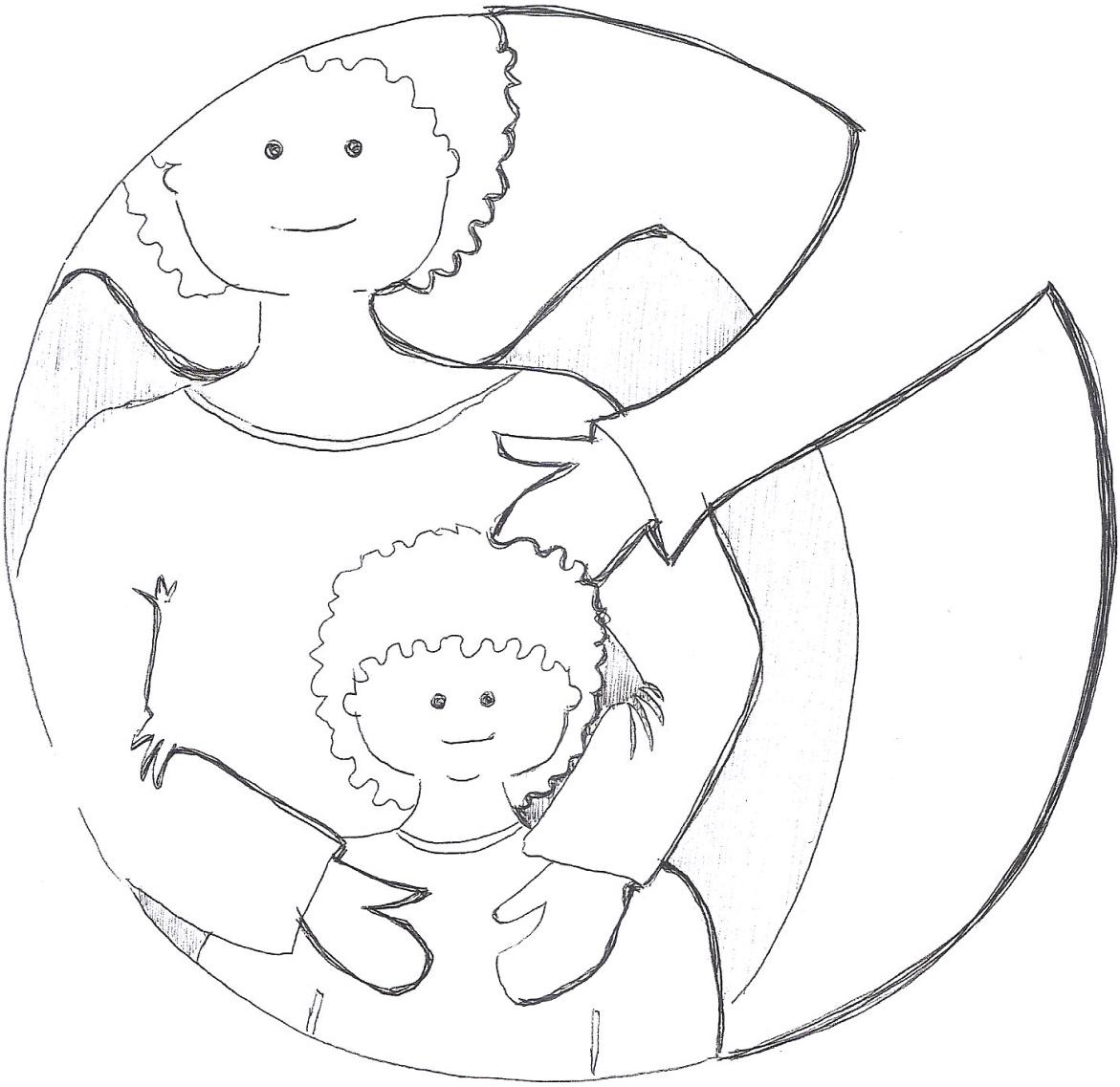

PROVO A SCRIVERE IO
UNA PREGHIERA DI RINGRAZIAMENTO

PREGHIERA DI ADORAZIONE E RINGRAZIAMENTO ALLA SANTISSIMA TRINITÀ PER L'INCOMPARABILE DONO DELL'EUCARISTIA

Dio, Padre Ti ringrazio perchè hai accettato che Gesù morisse in croce per noi e rimanesse poi, per sempre con noi, nell'Eucaristia.
Gesù, Ti ringrazio perchè nell'Eucaristia, sei il cibo che nutre le nostre anime.
Spirito Santo, Tu sei la fonte e l'origine dell'Amore vero. Ti ringrazio perchè col Tuo Amore mi unisci sempre di più a Gesù che è presente nell'Eucaristia.

COLORO LA PREGHIERA DI ADORAZIONE E RINGRAZIAMENTO ALLA SANTISSIMA TRINITÀ PER L'INCOMPARABILE DONO DELL'EUCARISTIA

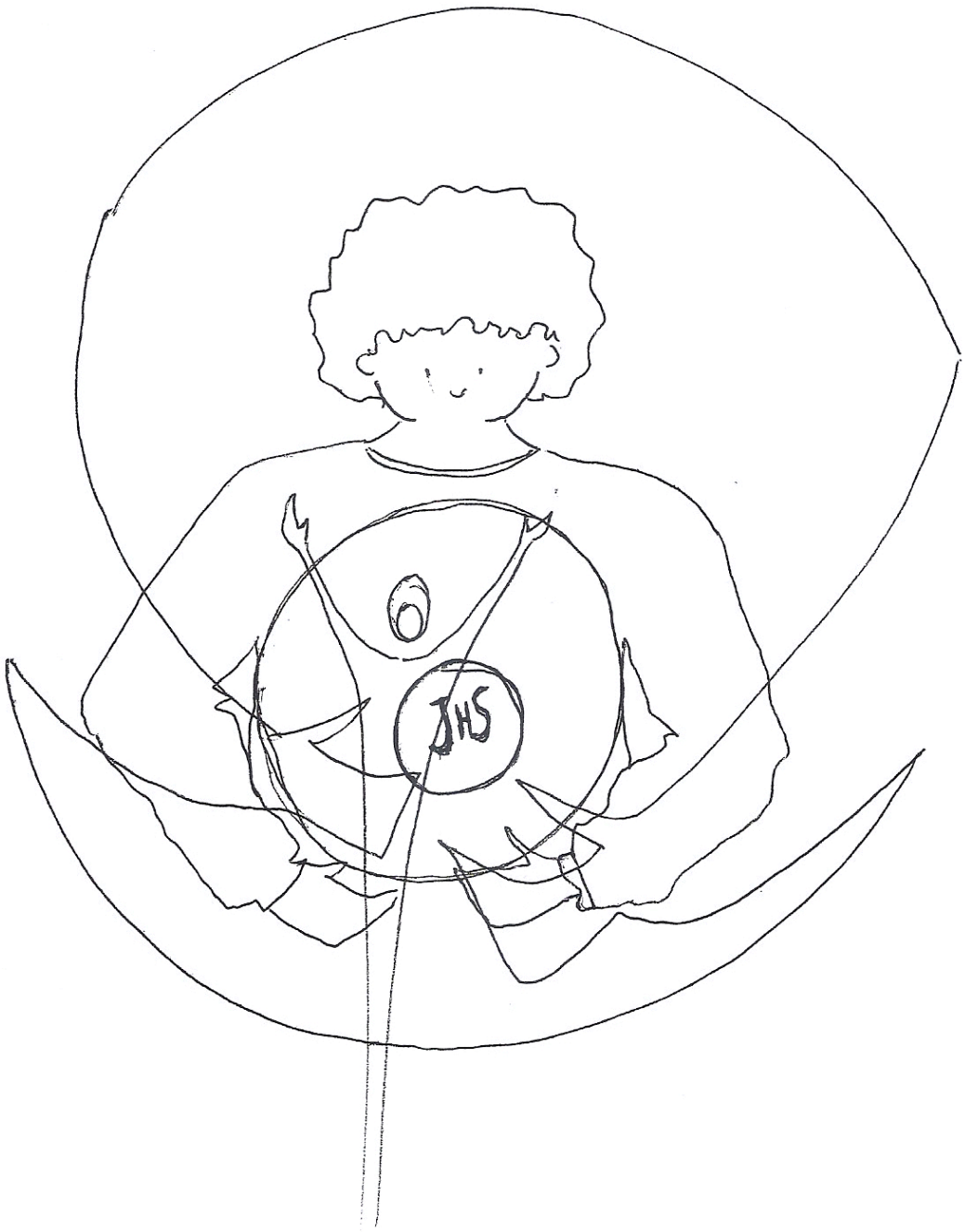

PROVO A SCRIVERE IO UNA PREGHIERA DI ADORAZIONE E RINGRAZIAMENTO ALLA SANTISSIMA TRINITÀ PER L'INCOMPARABILE DONO DELL'EUCARISTIA

PREGHIERA AL TERMINE DELL'ORA DI ADORAZIONE

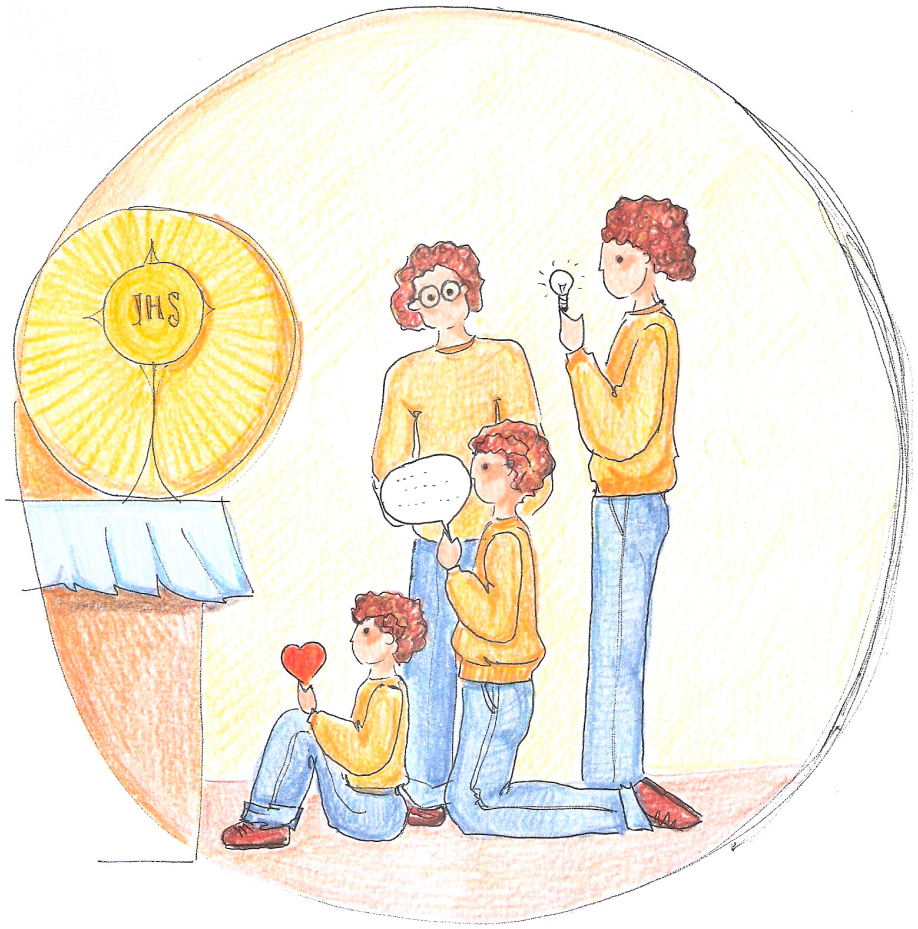

Gesù, mi spiace proprio tanto ma adesso devo andare, devo tornare a casa. Gesù, vado via con il corpo ma lascio un po' del mio cuore qui con Te: Ti voglio bene, Gesù, e il mio cuore resta qui per continuare a dirtelo. Prima però di andare via, Ti prego, Gesù, di benedirmi, di guidarmi e accompagnarmi sempre.

COLORO LA PREGHIERA PER IL TERMINE DELL'ORA DI ADORAZIONE

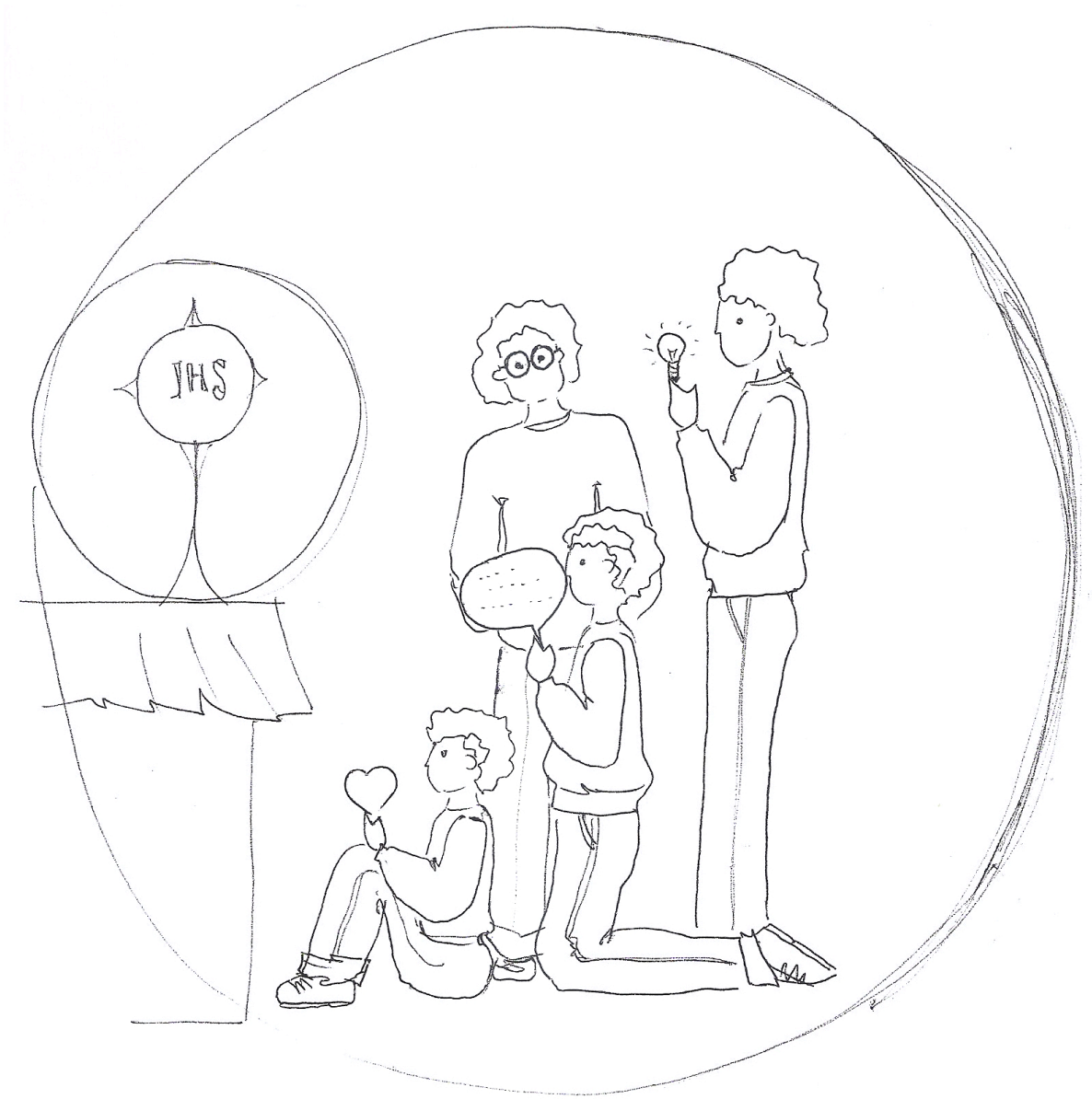

PROVO A SCRIVERE IO UNA PREGHIERA PER IL TERMINE DELL'ORA DI ADORAZIONE

ADORATRICI PERPETUE DEL SS. SACRAMENTO
Via S. Maddalena, 2 - 20900 MONZA

tel.039-387674 - fax.039-328725
email: adoratrici.monza@gmail.com
sito web (e web radio):
www.adoratricimonza.it