



*La Chiesa Cattolica
“Madonna della Pace”*

Il Centro fa riferimento alla nuova Chiesa Cattolica “Madonna della Pace” di Sharm El Sheikh, della quale è espressione ecclesiale riconosciuta dal Vescovo della Eparchia di Ismailia Mons. Macario e dal Patriarca Copto Cattolico Sua Beatitudine Ibrahim.

In questa Chiesa la nostra Comunità si ritrova ogni giorno per fare Adorazione Eucaristica quale servizio alla Chiesa Universale e a sostegno di tutte le attività del Centro.

Per noi la Relazione tra ciò che possiamo “Essere” e l’Eucaristia è fondamentale ... E’ nel Dono che Dio ci partecipa di Se Stesso, che cresciamo in quel che in Lui possiamo Essere.



*Il Centro di Accoglienza e Spiritualità
Sharm El Sheikh*

Il Centro accoglie tre tipologie di ospiti:

Coloro che vogliono vivere un momento di spiritualità e di Rigenerazione Esistenziale unito alla vacanza.

Coloro che vivono particolari stati di disagio esistenziale e che vogliono intraprendere un Cammino di guarigione e di Rigenerazione Spirituale e Umana.

Coloro che vogliono approfondire la Spiritualità Eucaristica e/o divenire Adoratori Missionari dell’Unità nel formare, nel proprio luogo di residenza, una Comunità di Adoratori



Attività del Centro

La Forza della Comunità è la Presenza di Dio tra noi, la Preghiera di Adorazione, l’Accoglienza degli Ospiti.

Un Dono semplice, un Carisma che ha la sua forza nella Comunione e nel lasciare che sia la Grazia ad operare nel singolo a partire dal proprio stato.

La mattina un’ora di preghiera e di meditazione ... Lavoro e disponibilità ad un percorso di Riquilificazione Esistenziale, nel dare Valore al proprio vissuto e nel cercare di vivere la guarigione dal Passato, l’Accoglienza del Presente e di quel che, per Grazia, oggi può divenire il Futuro. Contatto con la natura ...

*Adorazione Eucaristica Quotidiana ...
Condivisione e contestualizzazione dei Valori acquisiti durante il giorno.*



Associazione Comunità Rete di Luce
Adoratori Laici dell'Eucaristia

c/o Monastero Adoratrici Perpetue
del SS. Sacramento SS. Filippo e Giacomo
Via Umberto I, 1
01010 Ischia di Castro Viterbo

Associazione "Rete di Luce Sharm"

Codice SWIFT ALEXEGCXXXX
ACCOUNT 144049663001
Alexbank

adoratorimike33@gmail.com
www.adoratricimonza.it

Informazioni: Cell. WhatsApp
Michele: Italia: +39 349 8358461
Egitto: 012 772435
Emilia Egitto: 0127 72451

Presentazione

Siamo Adoratori del Santissimo Sacramento, nati nella Chiesa del Monastero delle Adoratrici Perpetue del Santissimo Sacramento di Monza.. Vent'anni di Adorazioni per veder nascere e crescere in noi la Vocazione degli "Adoratori Missionari dell'Unità". Una Spiritualità che mette al Centro l'Amore che Dio ha per l'Uomo e l'Umanità attraverso il Dono che Lui ci partecipa di Se Stesso, per Essere in Lui quel che Possiamo Essere. La Vita e la nostra Storia ci hanno portato a pregare per la nascita della prima Chiesa Cattolica nel Sinai a Sharm El Sheikh. Realtà realizzata a partire dal 2011.

Quello che non potevamo immaginare è che saremmo divenuti Parrocchiani di questa Chiesa e che la nostra Spiritualità sarebbe stata riconosciuta dal Vescovo della Eparchia di Ismailia Macario, che, accogliendoci, ci diede mandato di fare di questa Chiesa un Centro di Irradiazione dell'Adorazione Eucaristica.

Il Centro inizierà la sua attività pubblica l'11 Ottobre di questo anno 2017 a memoria dell'indizione del Concilio Ecumenico Vaticano II avvenuta l'11 ottobre 1962.

Il Centro è riconosciuto dal Governo Egiziano in qualità di Associazione Spirituale per l'accoglienza del Disagio, per l'organizzazione di eventi religiosi e per la promozione della Pace e della Concordia tra i Popoli. Il Centro vivrà di provvidenza, da parte di chiunque ne prenderà a cuore le finalità e dal contributo che gli Ospiti potranno donare. Le spese di viaggio e gli extra sono a carico del partecipante. Per il Vitto e l'Alloggio ciascuno valuterà come contribuire nella Provvidenza.

Adoratori Missionari dell'Unità

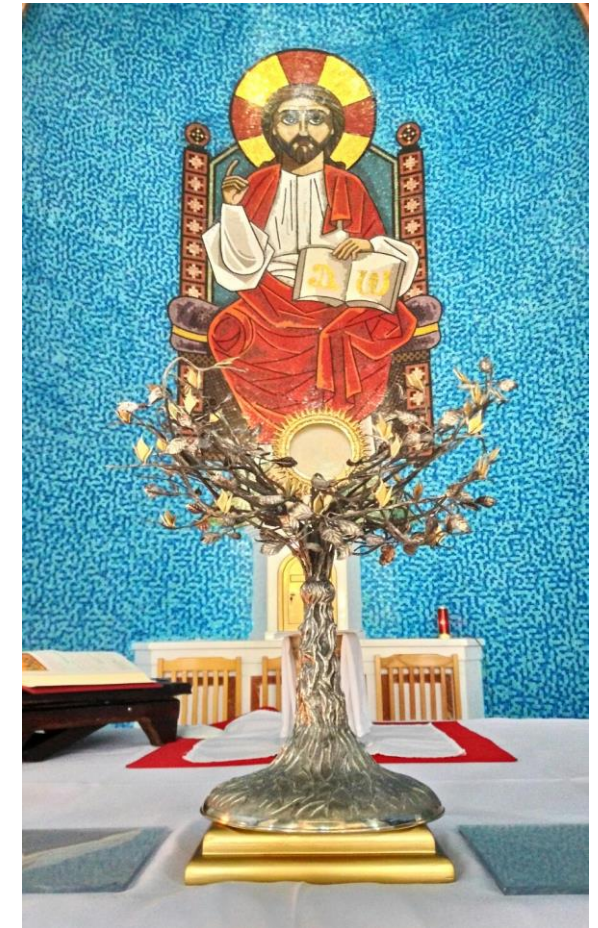

***Centro di Accoglienza
Spiritualità Eucaristica
Sharm El Sheikh
Sinai – Egitto***